

# MUURCONSOLE VOOR STEIGEROPBOUW

Layher® 

Meer mogelijk. Het systeem voor steigers.

## Muurconsoles voor de opbouw van complete steigers.

Soms kunnen gevelsteigers niet van de grond af opgebouwd worden. Er is geen ruimte op de grond, belendende percelen waar niet op gebouwd mag worden, grachten of kanalen of de naast gelegen daken zijn te zwak om een steiger te dragen. Een mogelijkheid is dan om consoles aan de gevel te bevestigen en daarop de steiger te bouwen. Aanvang opbouw steiger vanaf de console met een kopspindel, voetstuk en de tussenliggende liggers. Layher BV/NV kent twee typen stalen muurconsoles:

### 1) Muurconsole (licht) art.nr. 0703/960.

Lichte muurconsole voor relatief lichte en smalle steigers (Blitz) tot 2 ton belasting. Deze console bestaat uit één geheel.

#### Maximale toelaatbare belasting

Uitgaande van 2 staanders met een staanderafstand van 0.73 m: 2 maal 11 kN.  
Belasting muurbevestiging bij bovengenoemde belasting:  
Boven neerwaarts 11 kN.  
Trek op muur 13 kN.  
Onder neerwaarts 11 kN.

Minimaal 2 ankerbouten toepassen M12 uitvoering 8.8 kwaliteit (of vergelijkbaar) met onderlegging.

E.e.a. is natuurlijk in hoge mate afhankelijk van de kwaliteit en sterkte van het object waaraan de console gemonteerd wordt. Eventueel door de gehele muur boren en aan de binnenzijde lastverdelingsplaten aanbrengen.

Laat u adviseren door uw leverancier van bevestigingsartikelen.

Lichte muurconsole



#### Maatvoering muurconsole licht artnr. 0703/960

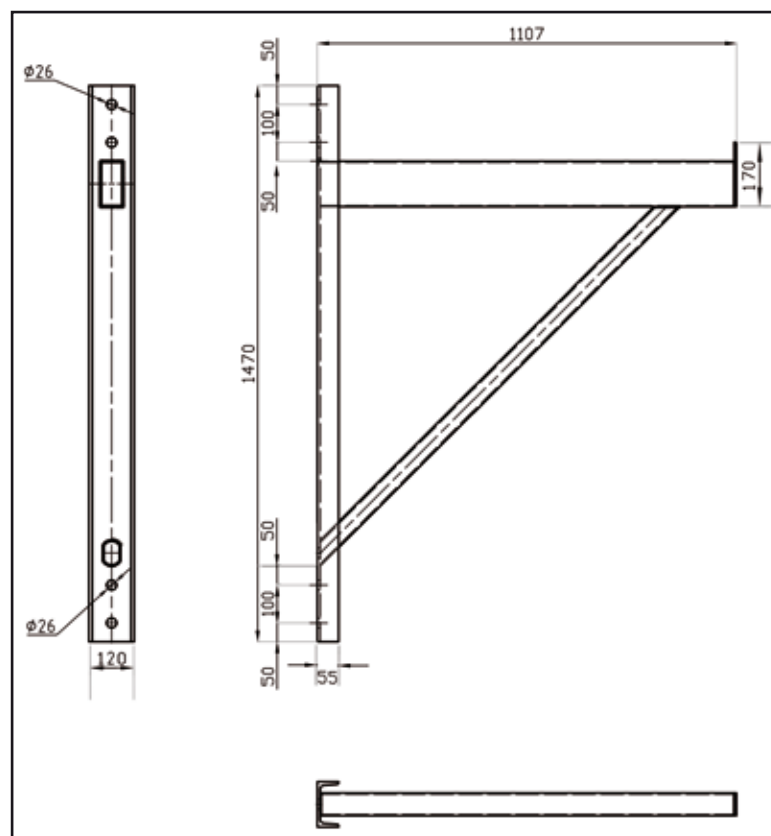

## 2) Modulaire muurconsole (zwaar) opbouw totaalset.

De zware muur console is samengesteld uit losse onderdelen om montage en transport te vereenvoudigen en om eventueel klant specifieke maatvoeringen te realiseren.

Eerst de muurplaten (8.80 kg) aanbrengen. Daarna zijn de verschillende elementen te plaatsen zoals de schoor en de horizontale drager waar de steiger op gezet wordt.

In de muurplaten is een voorziening aangebracht zodat je als afstandssjabloon een Allroundligger aan kunt brengen. Daarmee is de tussenafstand van muurplaat naar muurplaat vastgelegd. De consoles hangen dan zuiver in het gewenste Allroundstramien.

### Maatvoering zware muurconsole

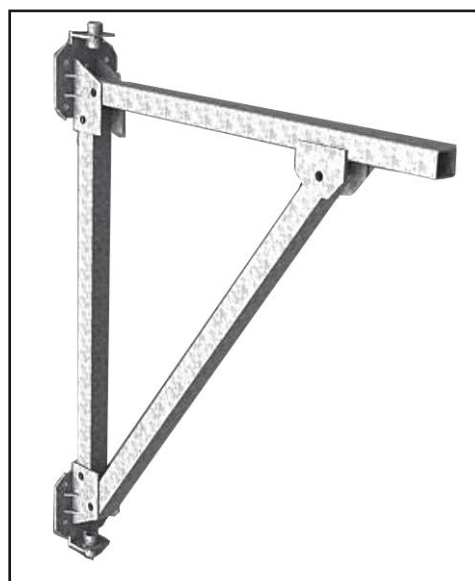
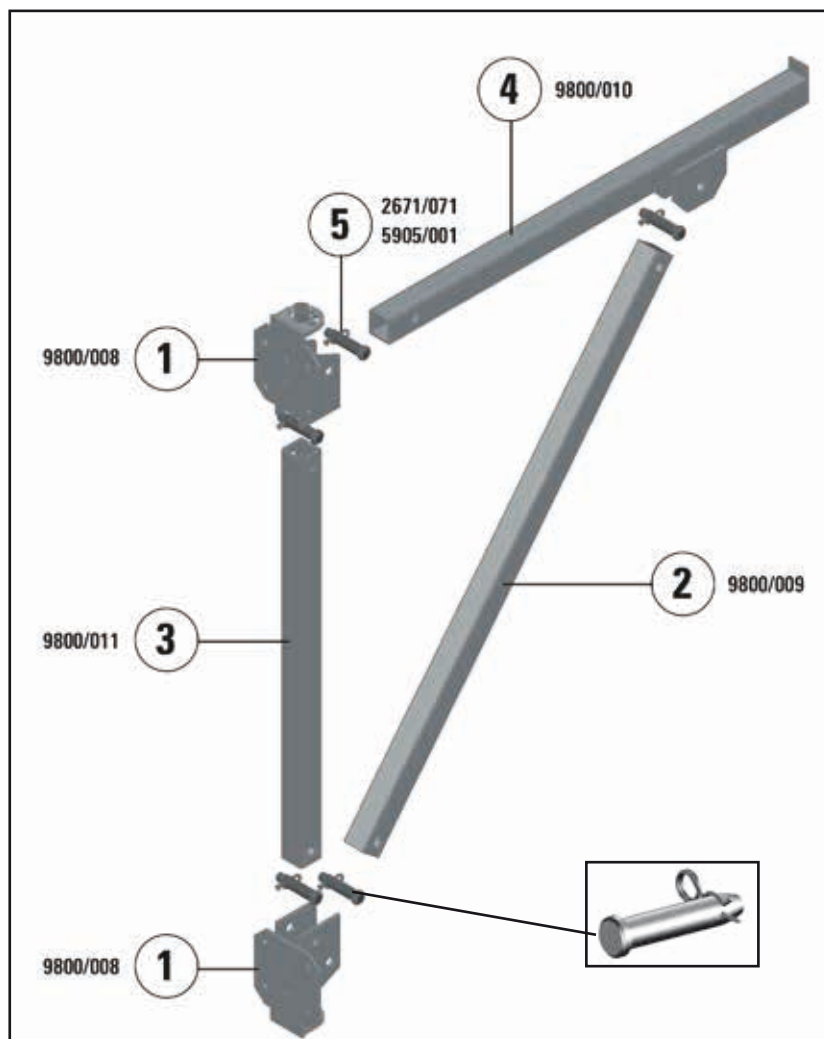

Nummer	Aantal	Artikel	Artikelnummer
1	2	Muurplaat	9800/008
2	1	Koker 80 x 80 x 6 L = 2268.5 (schoor)	9800/009
3	1	Koker 80 x 80 x 6 L = 1380 (verticale muurplaatverbinder)	9800/011
4	1	Koker 80 x 80 x 6 L = 2312 (horizontale drager)	9800/010
5	5	Borgpen $\varnothing 30$ x 110 mm + haarspeldveer	5905/001 2671/071

## Montagematen zware murconsole

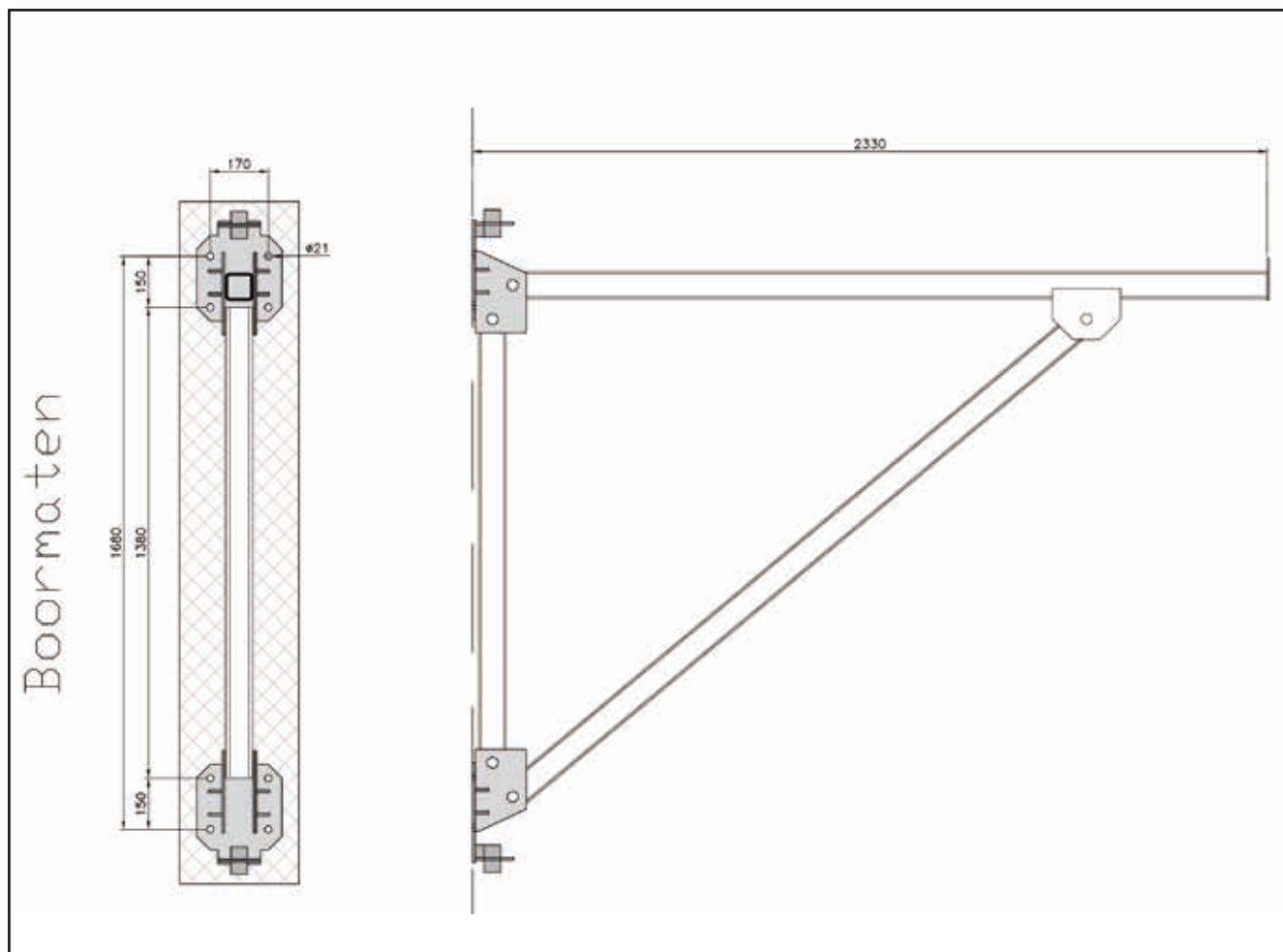

## Voorbeelden van toepassing zware murconsole.



## Belastbaarheid zware muurconsole

Afhankelijk van de uitvoering en de positie van de steiger op de zware console zijn er verschillende belastingen en ankerkrachten van toepassing.

Steigerbreedte	Positie	Schets	Maximale staanderbelasting [kN]	Belasting muurbevestiging [kN]*
1.40 m	Uiteinde		16 (2x)	33
1.09 m	Uiteinde		16 (2x)	36
0.73 m	Uiteinde		16 (2x)	24
Puntlast	Uiteinde		16	24
1.40 m	Gevelzijde		28 (2X)	30
1.09 m	Gevelzijde		23 (2X)	20
0.73 m	Gevelzijde		13 (2X)	8

\*Verdeeld over 2 (overhoeks) of 4 bevestigingen M12 (bij 30 kN M16) uitvoering 8.8 kwaliteit (of vergelijkbaar) met onderlegging. E.e.a. is natuurlijk in hoge mate afhankelijk van de kwaliteit en sterkte van het object waaraan de console gemonteerd wordt. Eventueel door de gehele muur boren en aan de binnenzijde lastverdelingsplaten aanbrengen. Laat u adviseren door uw leverancier van bevestigingsartikelen.

		Afmeting	Gewicht kg	
<b>Art.nr. 5316/060</b>	Kopspindel 1 x per staander van de steiger	18 x 10 cm	8.00 kg	
<b>Art.nr. 0703/960</b>	Lichte muurconsole voor steigeropbouw	1.05 x 0.73 m	36.60 kg	
<b>Losse onderdelen waaruit de zware muurconsole is opgebouwd:</b>				
<b>Art.nr. 9800/008</b>	Muurplaat 2x		8.80 kg	
<b>Art.nr. 9800/009</b>	Schoor 1x		23.90 kg	
<b>Art.nr. 9800/010</b>	Horizontale drager 1x		25.80 kg	
<b>Art.nr. 9800/011</b>	Verticale muurplaat verbinder 1x		17.20 kg	
<b>Art.nr. 2671/071</b>	Vakwerkpen 5 x	Ø = 30 mm	0.80 kg	
<b>Art.nr. 5905/001</b>	Haarspeldveer 5 x	4.0 mm	0.03 kg	
			<b>Totaal kg</b>	
<b>Art.nr. 9800/017</b>	Zware muurconsole voor steigeropbouw, totaalset	1.88 x 2.33 m	88.65 kg	

\*Omdat de zware muurconsole een modulair systeem is kunnen wij **op aanvraag** ook maatvarianten leveren.

DOC0103 04-2020